

Průběh obhajoby diplomové práce:

Otázky viz posudek oponenta DP.
Co bylo zahrnuto do nákladů
při variantě výstavby nové
transformovny? ve svých projekty
uvážoval jste v sčtu projektů
zařízení, kde je využíván plyn
SF₆, od jehož používání se bude
upouštět. Jak myslíte, že bude
situace řešena?

Klasifikace:

výborna

Datum obhajoby:

17. června 2019

NOHAČOVÁ

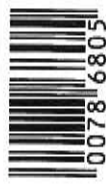

0078 6805